Omnium sanctorum

Bibl. mun. de Tours ms. 168

Attribué à
Guillaume Bouzignac
(1re moitié du XVIIe siècle)

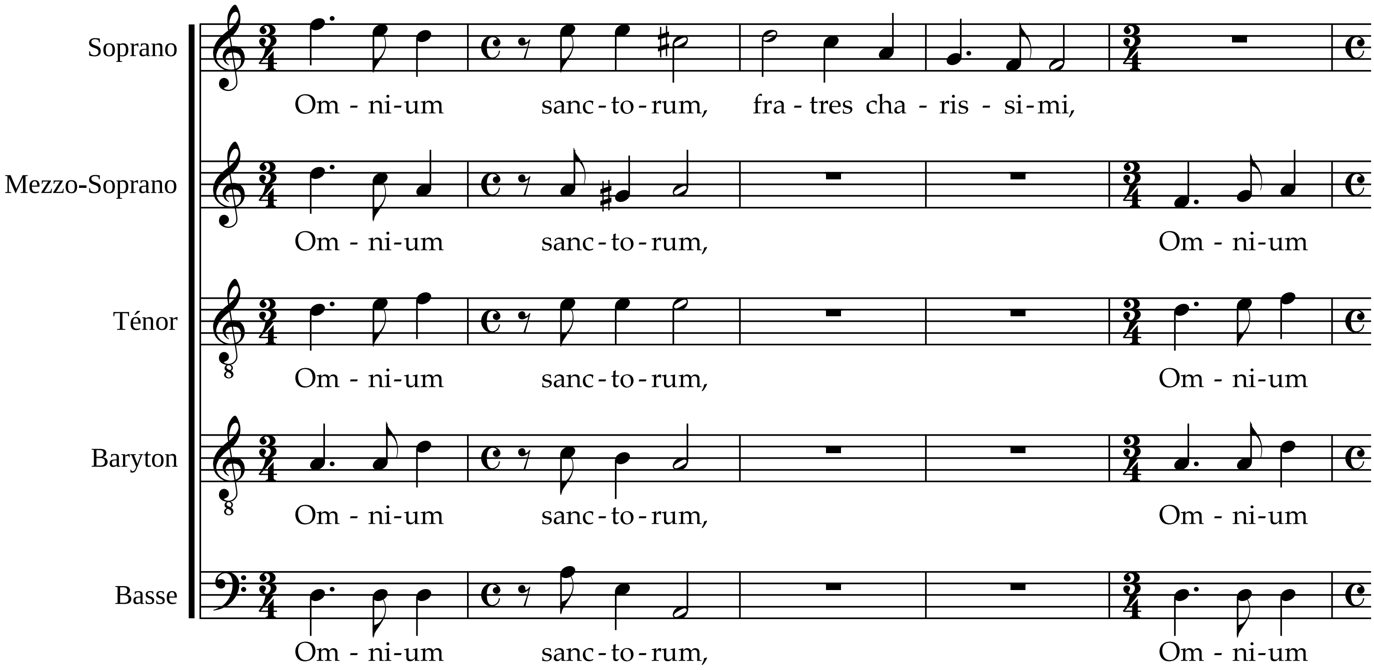

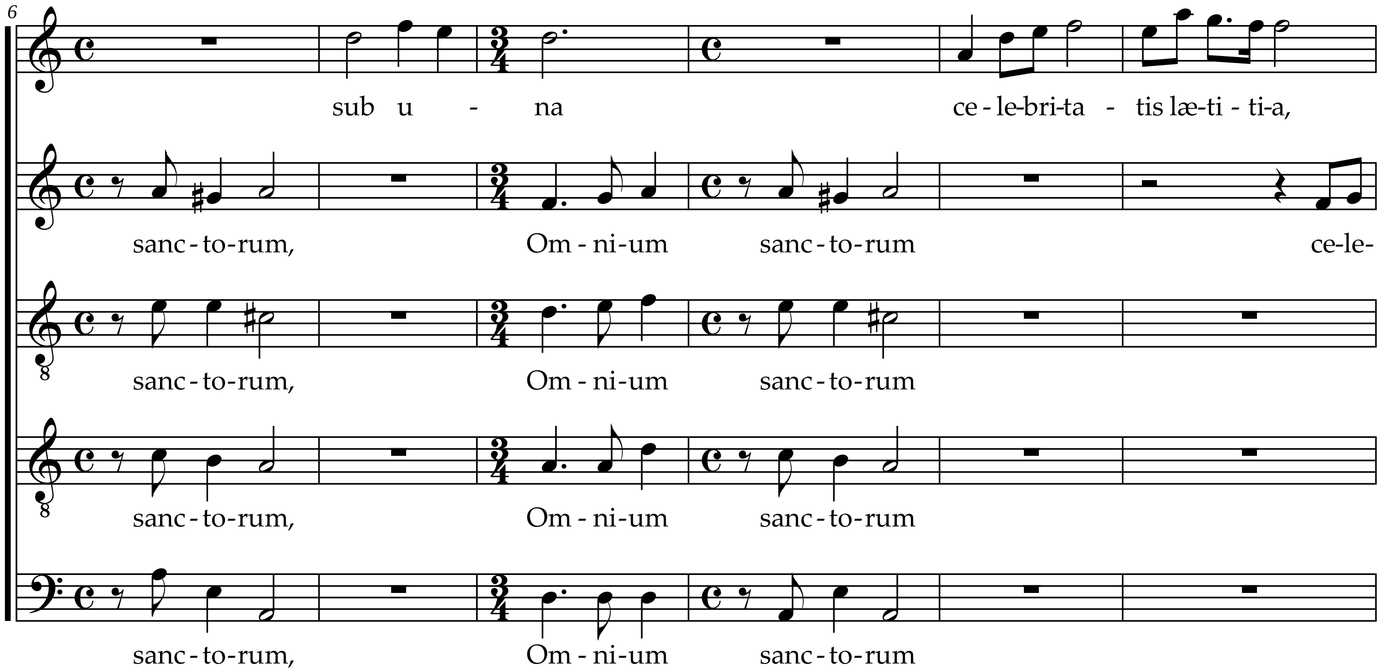

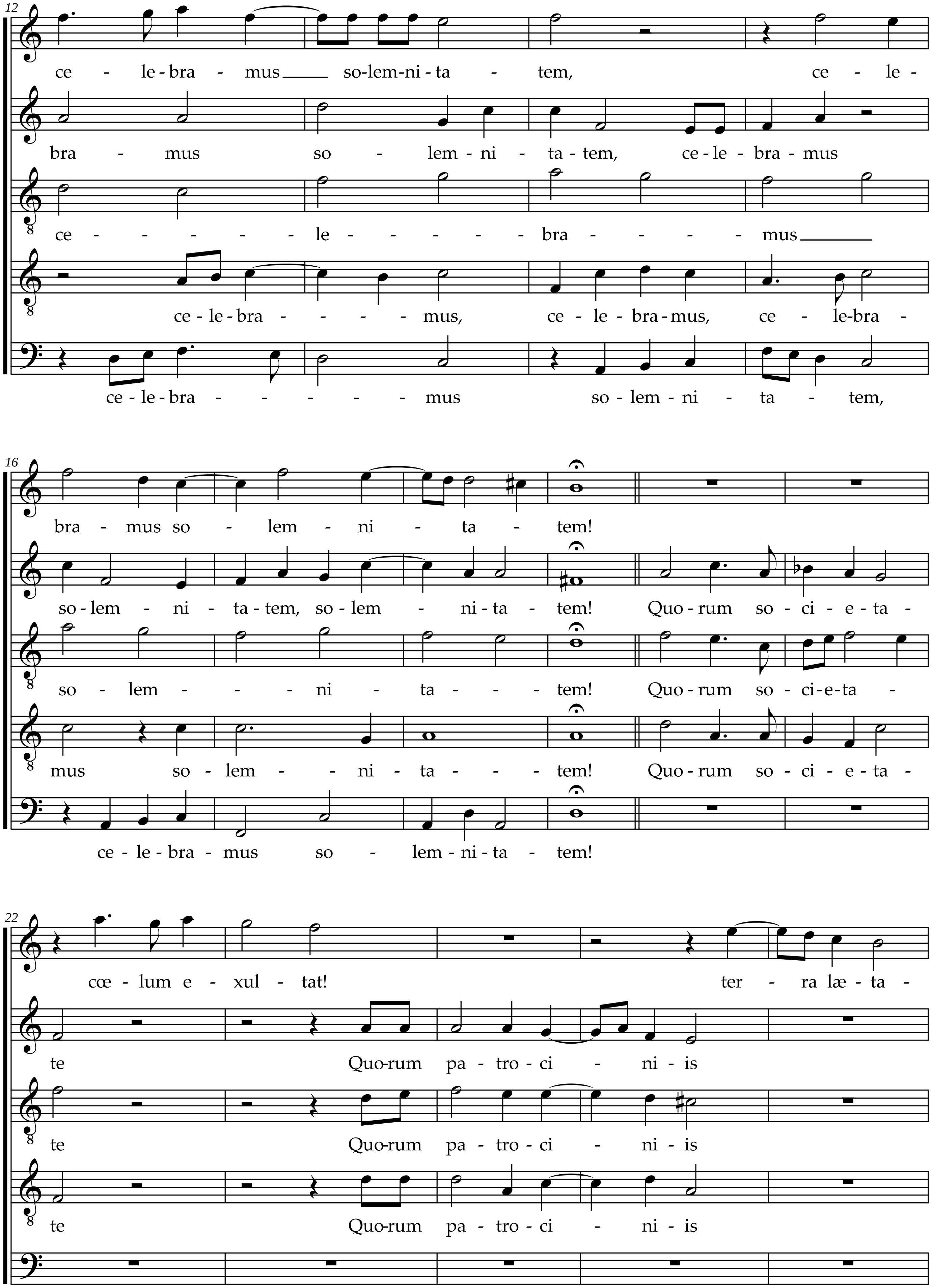
12
ce - le-bra - mus solem-ni-ta - tem, ce - le -
bra - mus so - lem-ni - ta-tem, ce-le-bra-mus
ce - - - - - - le - - - - - - bra - - - - - mus
ce-le-bra - - - - - mus, ce - le - bra-mus, ce - le-bra -
ce-le-bra - - - - - - mus so-lem-ni - ta - tem,
16
bra - mus so - lem - ni - ta - tem!
so-lem - ni - ta-tem, so-lem - ni-ta - tem! Quo-rum so-ci-e-ta -
so - lem - - - - ni - ta - - - tem! Quo-rum so-ci-e-ta -
mus so-lem - - - ni - ta - - - tem! Quo-rum so-ci - e-ta -
ce-le-bra - mus so - lem-ni-ta - tem!
22
cœ - lum e - xul - tat! ter - ra læ - ta -
te Quo-rum pa - tro-ci - ni-is
te Quo-rum pa - tro-ci - ni-is
te Quo-rum pa - tro-ci - ni-is

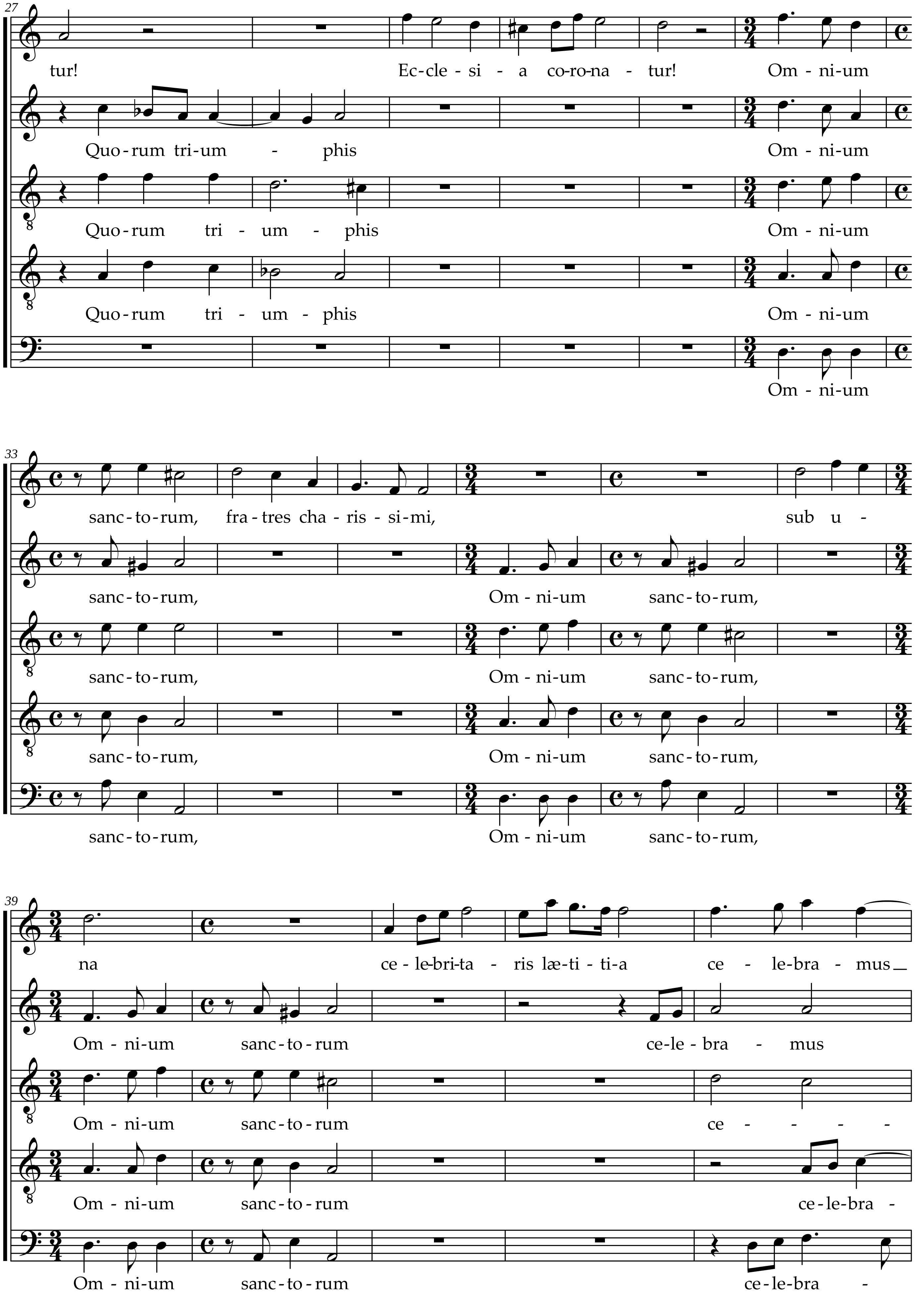
27
tur! Ec-cle-si - a co-ro-na - tur! Om - ni-um
Quo-rum tri-um - phis Om - ni-um
Quo-rum tri - um - phis Om - ni-um
Quo-rum tri - um - phis Om - ni-um
Om - ni-um
33
sanc-to-rum, fra-tres cha - ris - si-mi, sub u -
sanc-to-rum, Om - ni-um sanc-to-rum,
sanc-to-rum, Om - ni-um sanc-to-rum,
sanc-to-rum, Om - ni-um sanc-to-rum,
sanc-to-rum, Om - ni-um sanc-to-rum,
39
na ce - le-bri-ta - ris læ-ti - ti-a ce - le-bra - mus
Om - ni-um sanc-to-rum ce-le - bra - mus
Om - ni-um sanc-to-rum ce - - - -
Om - ni-um sanc-to-rum ce-le-bra -
Om - ni-um sanc-to-rum ce-le-bra -

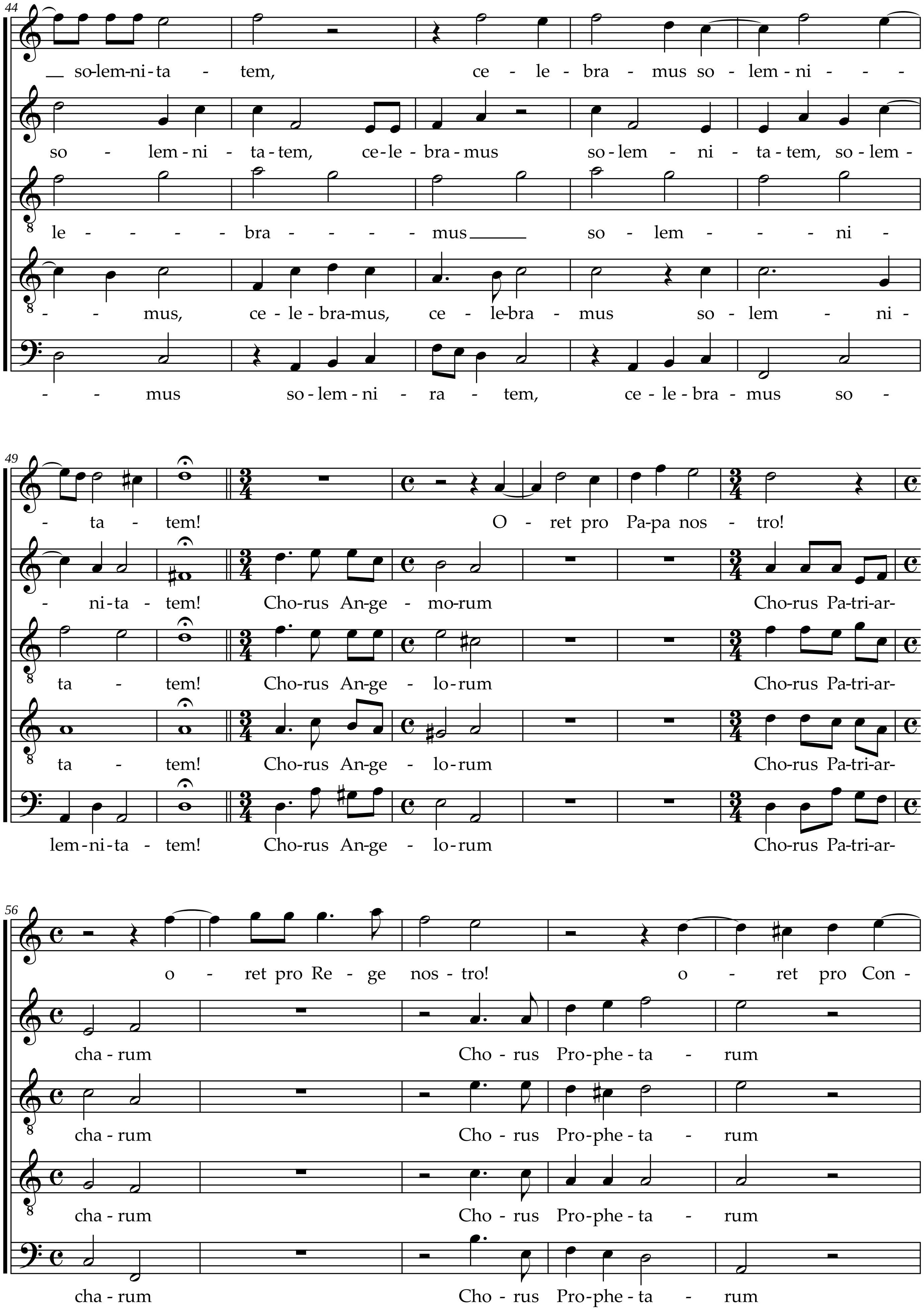
44
solem-ni-ta - tem, ce - le - bra - mus so - lem - ni - - -
so - lem - ni - ta - tem, ce - le - bra - mus so - lem - ni - ta - tem, so - lem -
le - - - - bra - - - - mus so - lem - - - ni -
- - mus, ce - le - bra-mus, ce - le-bra - mus so - lem - ni -
- - mus so - lem - ni - ra - tem, ce - le - bra - mus so -
49
- ta - tem! O - ret pro Pa-pa nos - tro!
- ni-ta - tem! Cho-rus An-ge - mo-rum Cho-rus Pa-tri-ar-
ta - tem! Cho-rus An-ge - lo-rum Cho-rus Pa-tri-ar-
ta - tem! Cho-rus An-ge - lo-rum Cho-rus Pa-tri-ar-
lem-ni-ta - tem! Cho-rus An-ge - lo-rum Cho-rus Pa-tri-ar-
56
o - ret pro Re - ge nos - tro! o - ret pro Con -
cha - rum Cho - rus Pro-phe - ta - rum
cha - rum Cho - rus Pro-phe - ta - rum
cha - rum Cho - rus Pro-phe - ta - rum
cha - rum Cho - rus Pro-phe - ta - rum

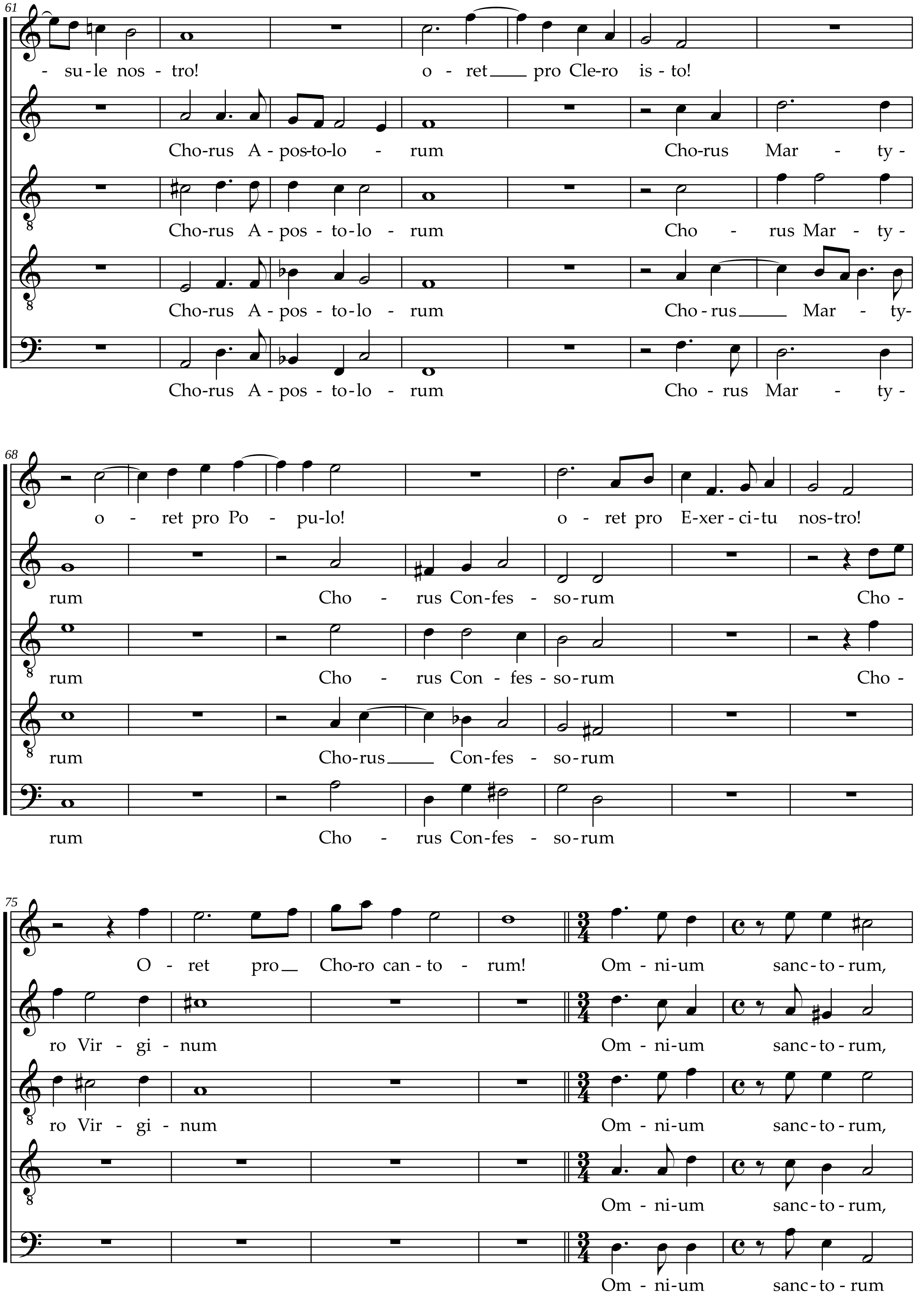
61
- su-le nos - tro! o - ret pro Cle-ro is - to!
Cho-rus A - pos-to-lo - rum Cho-rus Mar - ty -
Cho-rus A - pos - to-lo - rum Cho - rus Mar - ty -
Cho-rus A - pos - to-lo - rum Cho - rus Mar - ty-
Cho-rus A - pos - to-lo - rum Cho - rus Mar - ty -
68
o - ret pro Po - pu-lo! o - ret pro E-xer - ci-tu nos-tro!
rum Cho - rus Con-fes - so-rum Cho -
rum Cho - rus Con - fes - so-rum Cho -
rum Cho-rus Con-fes - so-rum
rum Cho - rus Con-fes - so-rum
75
O - ret pro Cho-ro can - to - rum! Om - ni-um sanc - to - rum,
ro Vir - gi - num Om - ni-um sanc-to - rum,
ro Vir - gi - num Om - ni-um sanc-to - rum,
Om - ni-um sanc - to - rum,
Om - ni-um sanc - to - rum

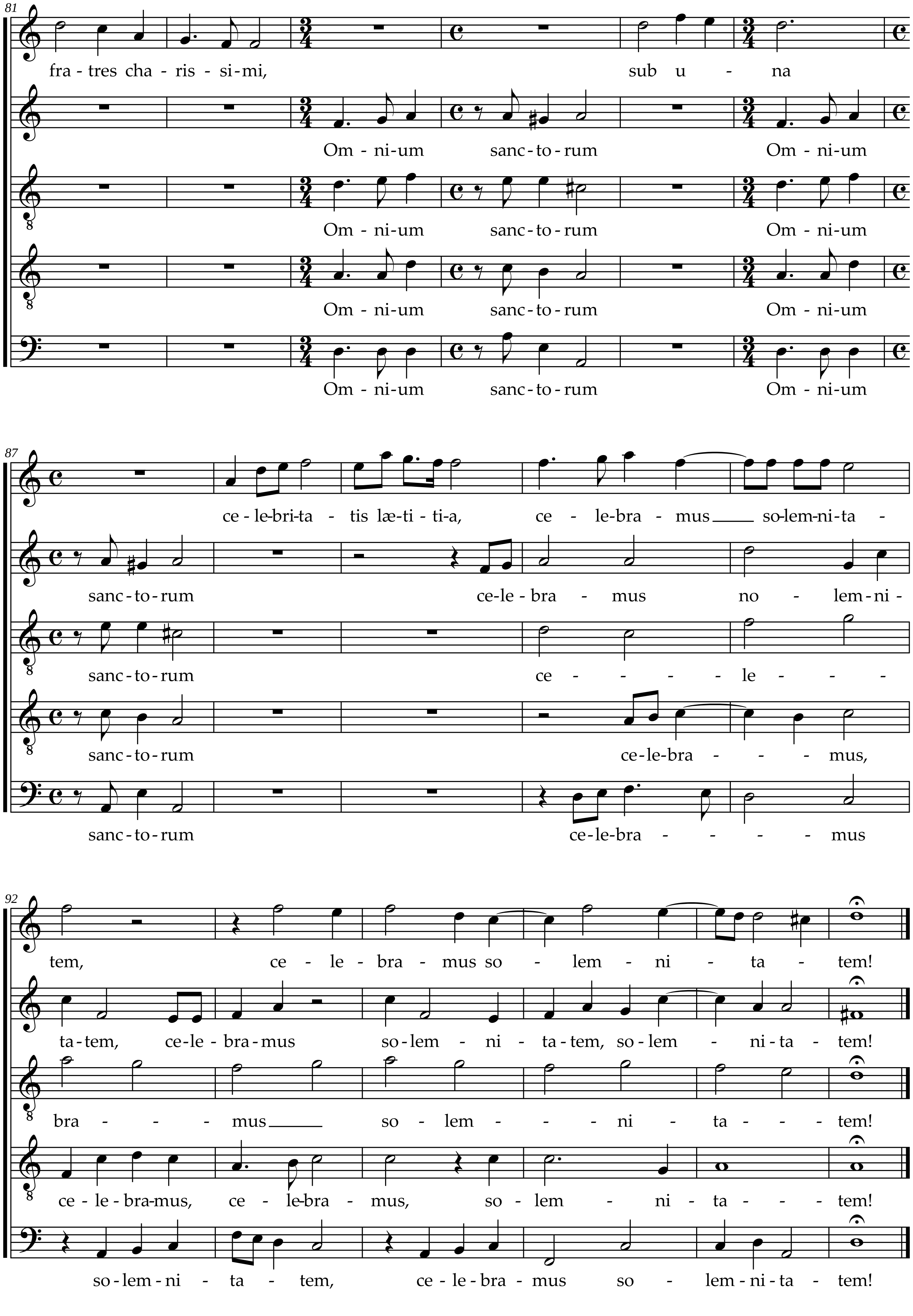
81
fra - tres cha - ris - si - mi, sub u - na
Om - ni - um sanc - to - rum Om - ni - um
Om - ni - um sanc - to - rum Om - ni - um
Om - ni - um sanc - to - rum Om - ni - um
Om - ni - um sanc - to - rum Om - ni - um
87
ce - le - bri - ta - tis læ - ti - ti - a, ce - le - bra - mus so - lem - ni - ta -
sanc - to - rum ce - le - bra - mus no - lem - ni -
sanc - to - rum ce - - - - - le - - -
sanc - to - rum ce - le - bra - - - mus,
sanc - to - rum ce - le - bra - - - - - mus
92
tem, ce - le - bra - mus so - lem - ni - ta - tem!
ta - tem, ce - le - bra - mus so - lem - ni - ta - tem, so - lem - ni - ta - tem!
bra - - - mus so - lem - - - - ni - ta - - - tem!
ce - le - bra - mus, ce - le - bra - mus, so - lem - ni - ta - - - tem!
so - lem - ni - ta - tem, ce - le - bra - mus so - lem - ni - ta - tem!